

1:100
BEGANE GROND

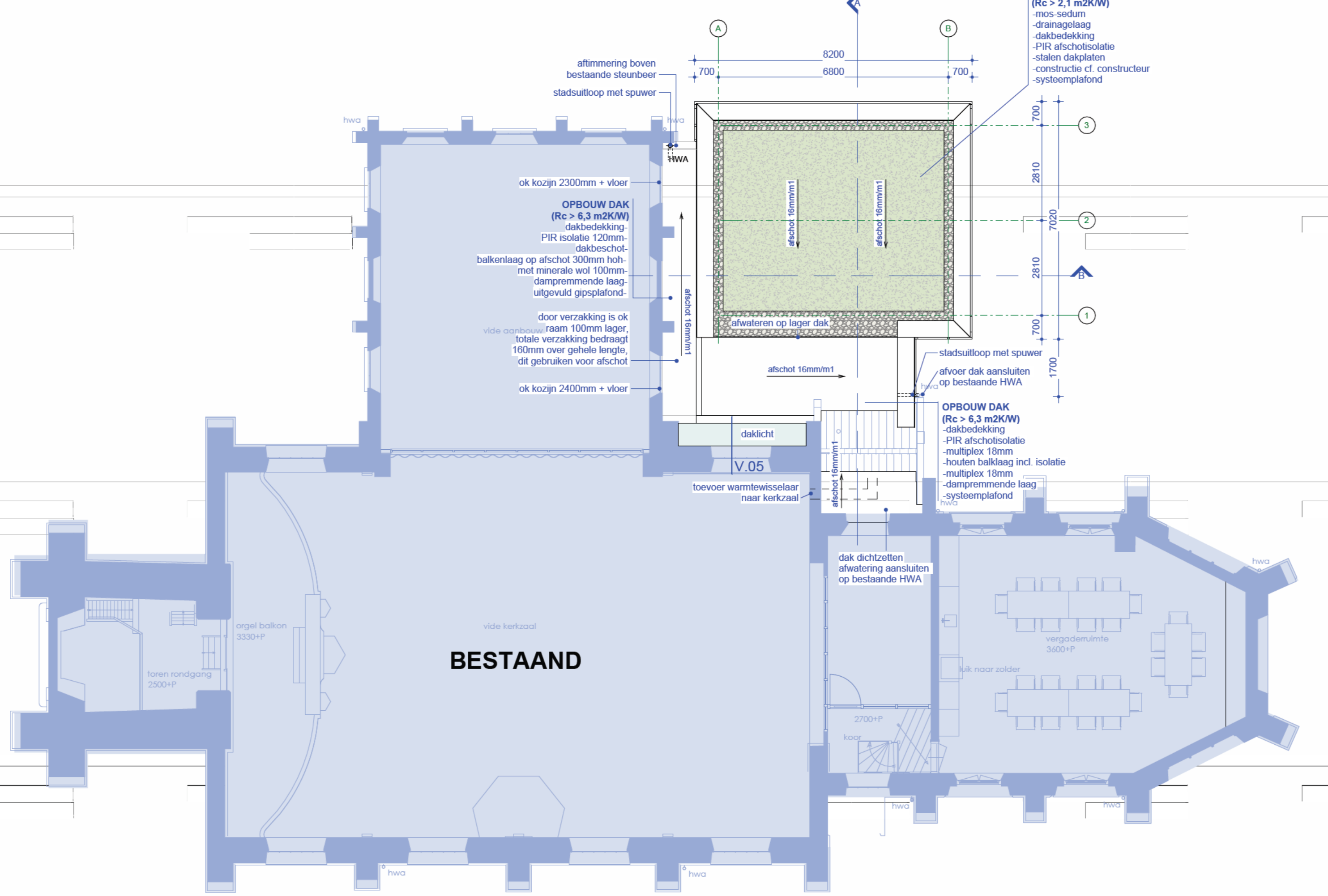

1:100
1e VERDIEPING

3D aanzichten nieuwbouw

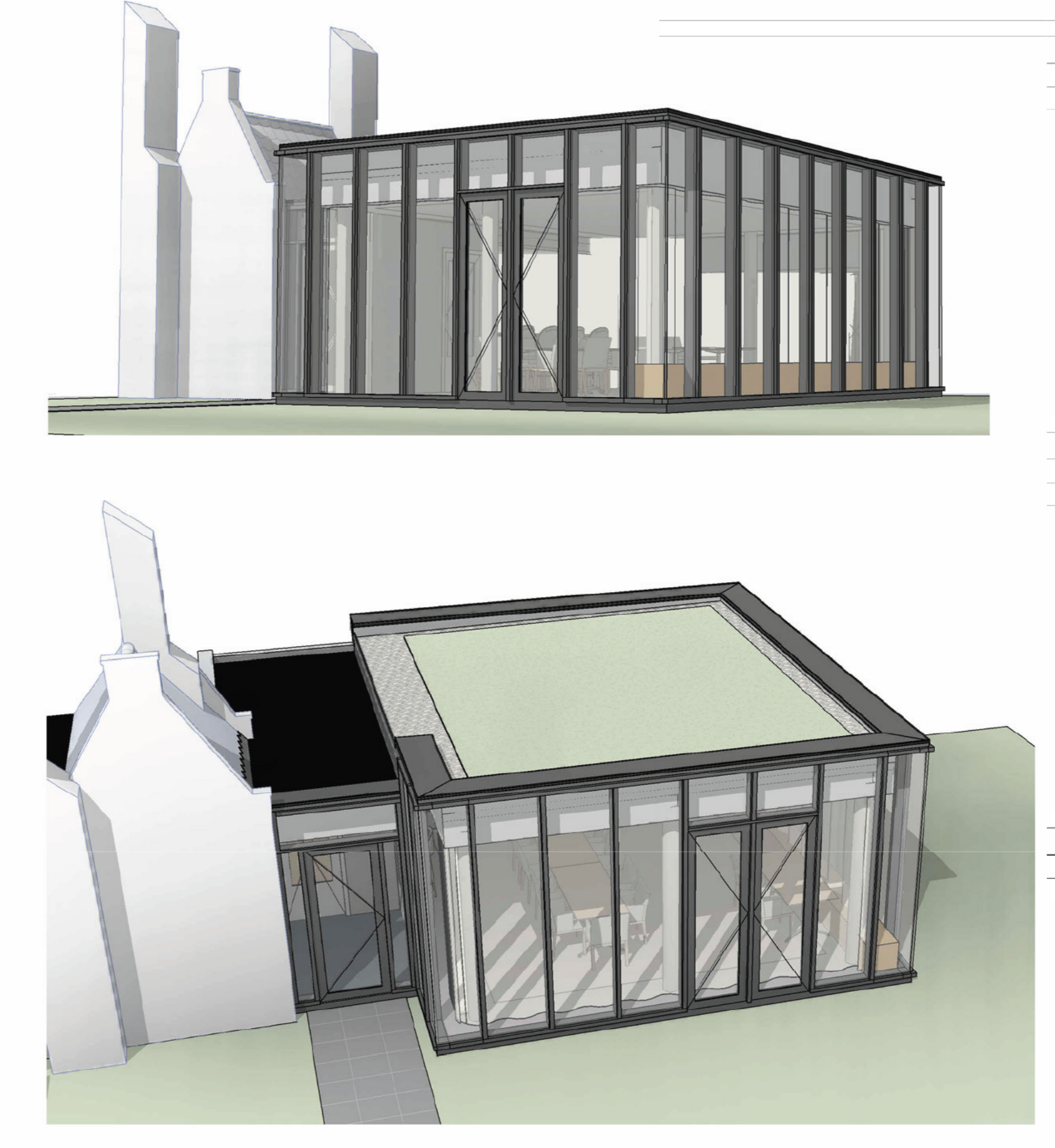

Gebruikte bronnen:
Onderlegger situatie: RR_Situa te nr - 31-05-2023
mc-000001-168722366622.dwg - 23-05-2023
Constructie: RR_Constructie nr - 31-05-2023
Installatie: RR_Installatie nr - 31-05-2023

RENVOOI ALGEMEEN

ALGEMEEN

titel: pol - bk, afgewerkt begane grond

A.001: bouwkod (optioneel), verdieping, ruimtenummer, naam/benoaming, referentie nummer, aantal personen

BOUWKUNDIGE UITGANGSPUNTEN

voor opbouw buitenmuren, vloeren en daken; zie tekening plattegrond / gvoels / doorsneden

inbegrepen m.b.t. energiezuinigheid (renovatie):

Vloeren	Re > 2,8	m ² /Kw
gevels	Re > 1,4	m ² /Kw
daken	Re > 2,1	m ² /Kw
kozijn i.c.m. beglazing	Re > 2,2	m ² /Kw

DAKEN

- spouw: afmeting, opklimhoogte enz. (vps, opg, cons.)
- positie ter goedkeuring architect, kleur, afb. gvoelbeglazing
- dakvoerspanning, exacte aantal / posities vps, opg, ind. afbouwinstallatie
- afmeting, constructie, afmeting en aantal vps, opg, cons. / ind. afbouw / installatie
- afbouw constructie en buitenruimte op maatwerkvoering afbouw
- voering constructie met: daken, ter goedkeuring architect, kleur
- hennetwaterbuis / valwaterbuis (standaard) (vps, opg, ind. vks.)
- afschotting, bijkomend dakafschot, e.a. vps, opg, cons.
- groen dak (optioneel)

BRANDVEILIGHEID

- afbouw constructie, temperatuur verlicht, noodverlichting en installatieonderdelen
- conform verordening NEN-normen
- inbouw brandstangheupel met vormgeving stangheupel
- noodverlichting
- bereikbaarheid en bluswatervoorziening i.o.m. brandweer te bepalen
- de op tekening aangegeven symbolen geven geen exacte aandelen en posities aan, maar vertegenwoordigen in een aantal gevallen slechts de functionele eis.

DIVERSEN

daken: het op tekening aangegeven ledingsprofiel b.v. hoes is een principe; exact ledingsprofiel, dimensioering en aantal daklatten, vps, installatie ter goedkeuring architect

dakbuisen: dakbuisen, dakbuisstand L.v. installatie waterschicht inwanden

valwaterleiding volgens AFD 010000

voering constructie met: daken, vps, opg, installatie, exacte posities/afmetingen voor ter goedkeuring architect

brandwerende muurconstructies: brandwerende muurconstructies

vrije doorgang en toegankelijkheid:

de op tekening aangegeven vps zijn afgevoerd op de vloer met een maximaal 800 mm breed en 2300mm hoog doorgang met de afgevoerde vloer of aangevoerd naar veld

overig:

de op tekening aangegeven vps zijn afgevoerd op de vloer met een maximaal 800 mm breed en 2300mm hoog doorgang met de afgevoerde vloer of aangevoerd naar veld

dakbuisen: dakbuisen, dakbuisstand L.v. installatie waterschicht inwanden

voering constructie met: daken, vps, opg, installatie, exacte posities/afmetingen voor ter goedkeuring architect

overig: ledingsprofiel vps, opg, cons.

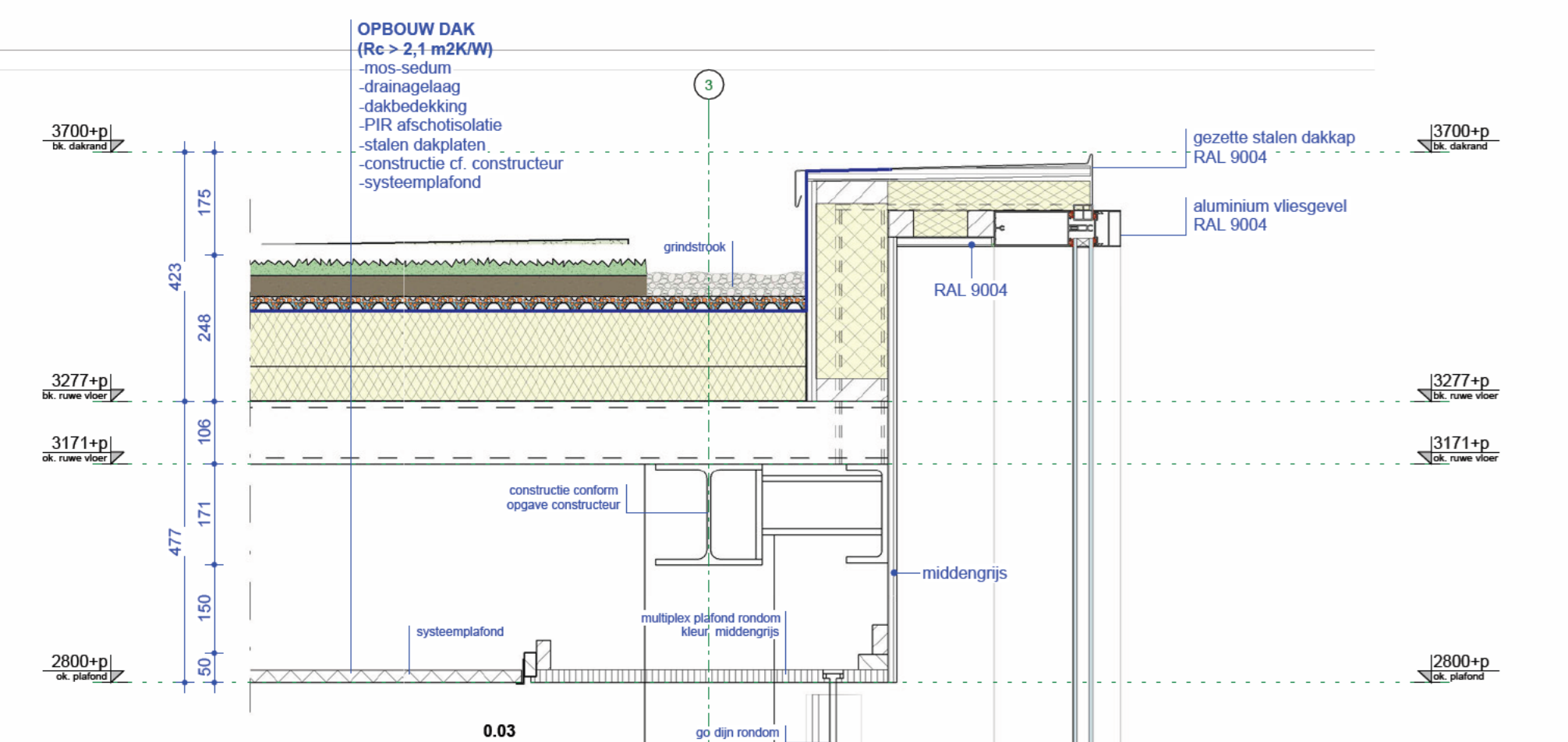

1:10
DETAIL V.02

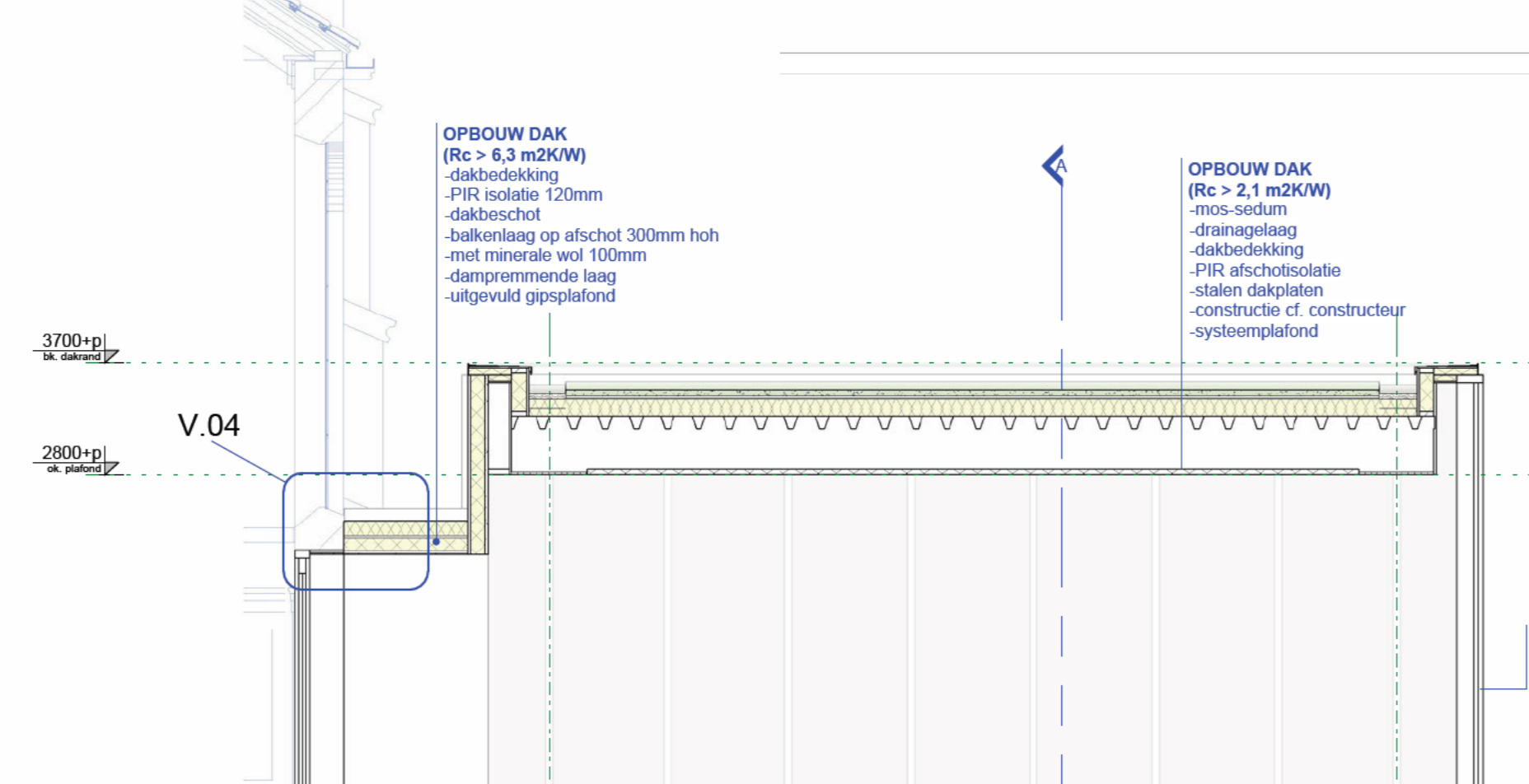

1:50
DOORSNEDE B-B

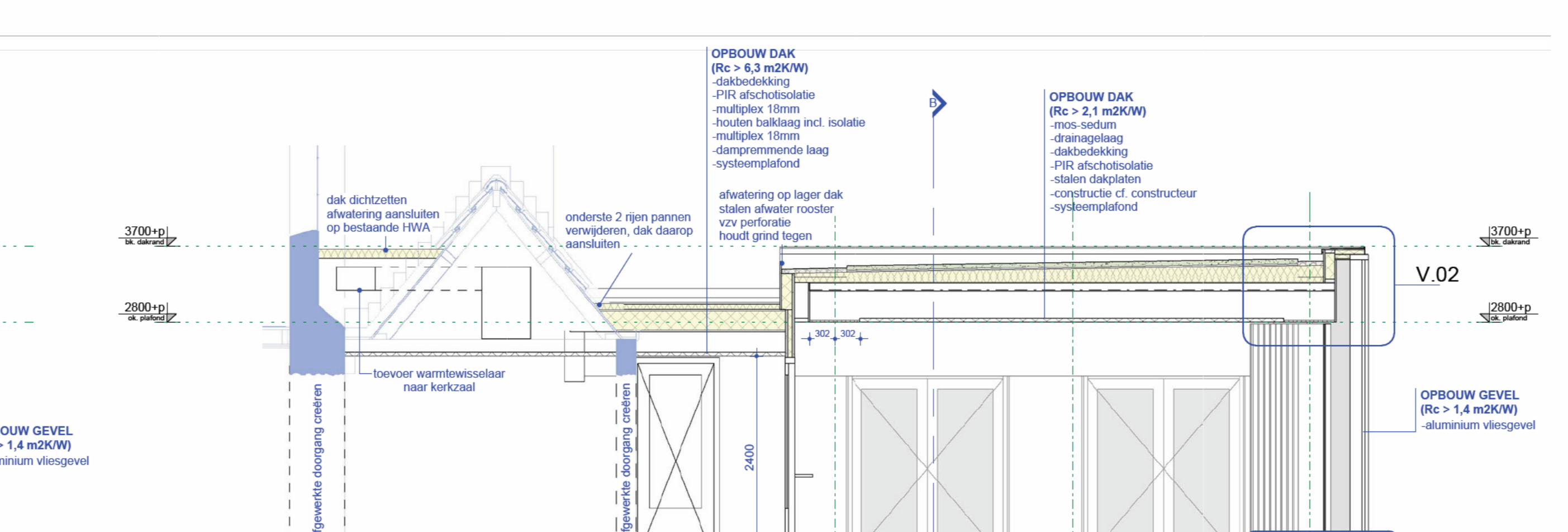

1:50
DOORSNEDE A-A

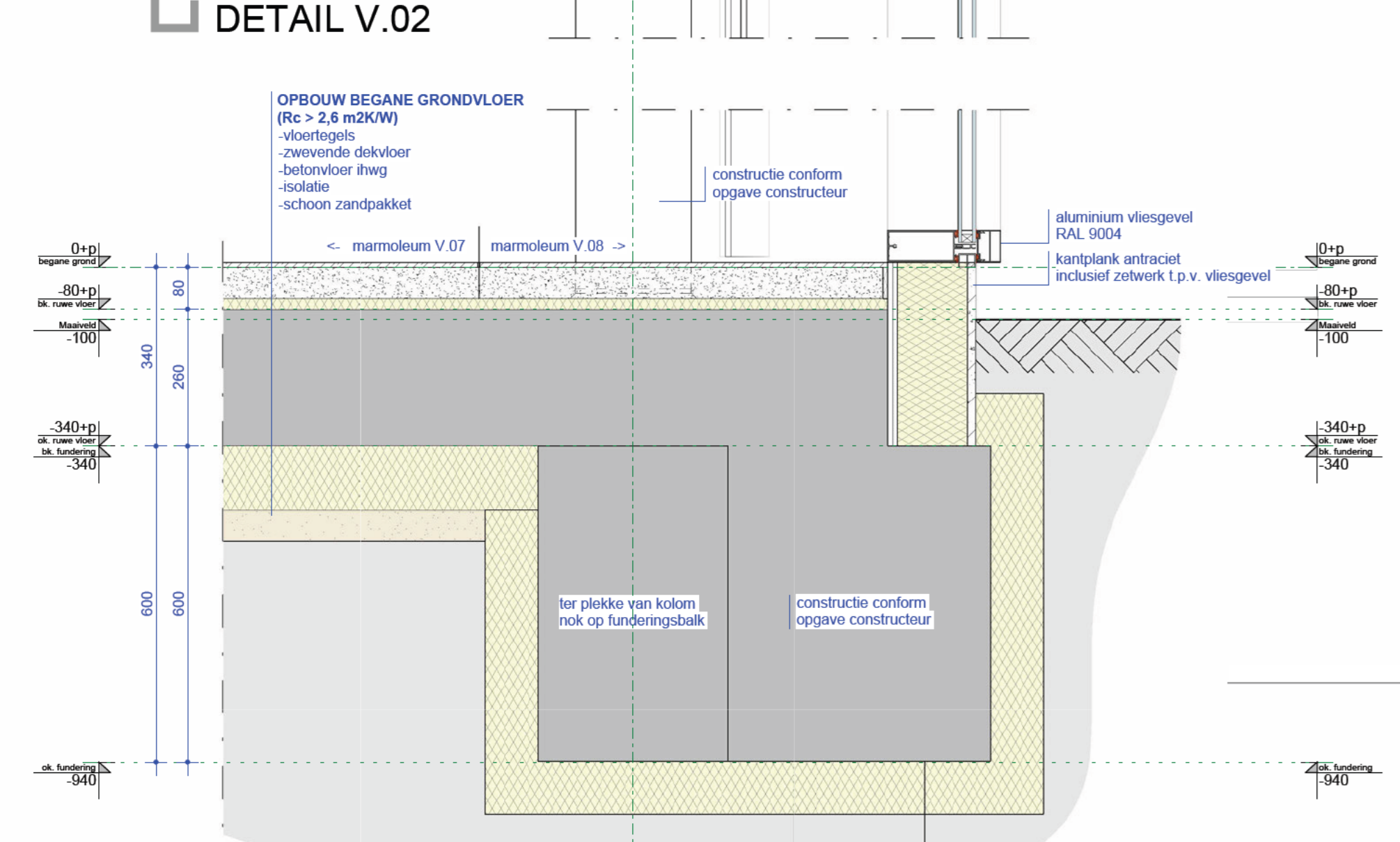

1:10
DETAIL V.01



1:100
GEVEL OOST

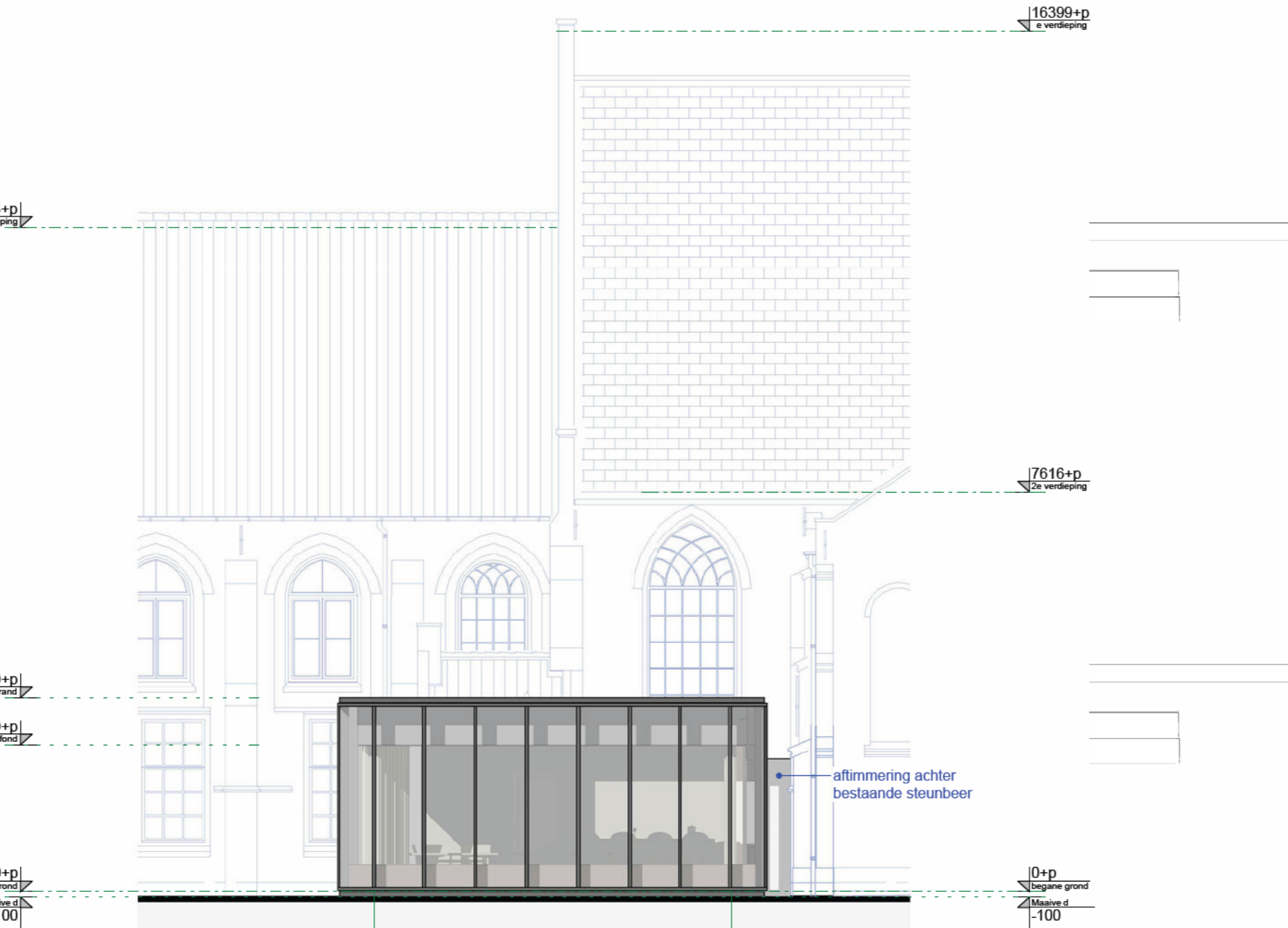

1:100
GEVEL NOORD

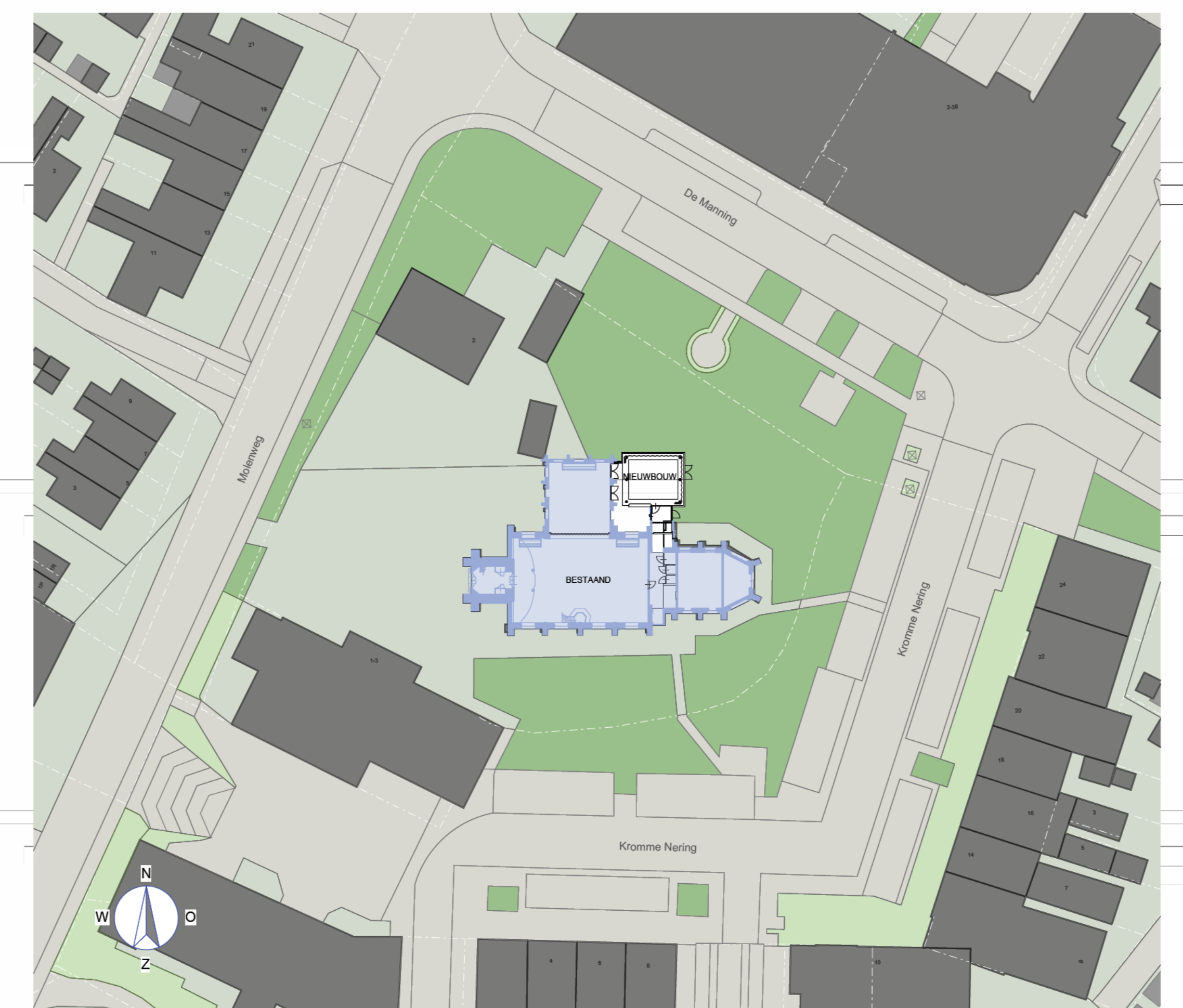

1:500
SITUATIE



Foto bestaande dak stookhok



Onderleggers afkomstig van buro Lakerveld
Voor start uitvoering dienen alle maatvoeringen in het werk bepaald en gecontroleerd te worden.
Nu aangegeven maatvoering alleen ter indicatie

3D fragment aansluiting op bestaande dak