

**Dakconstructie**

1 : 50

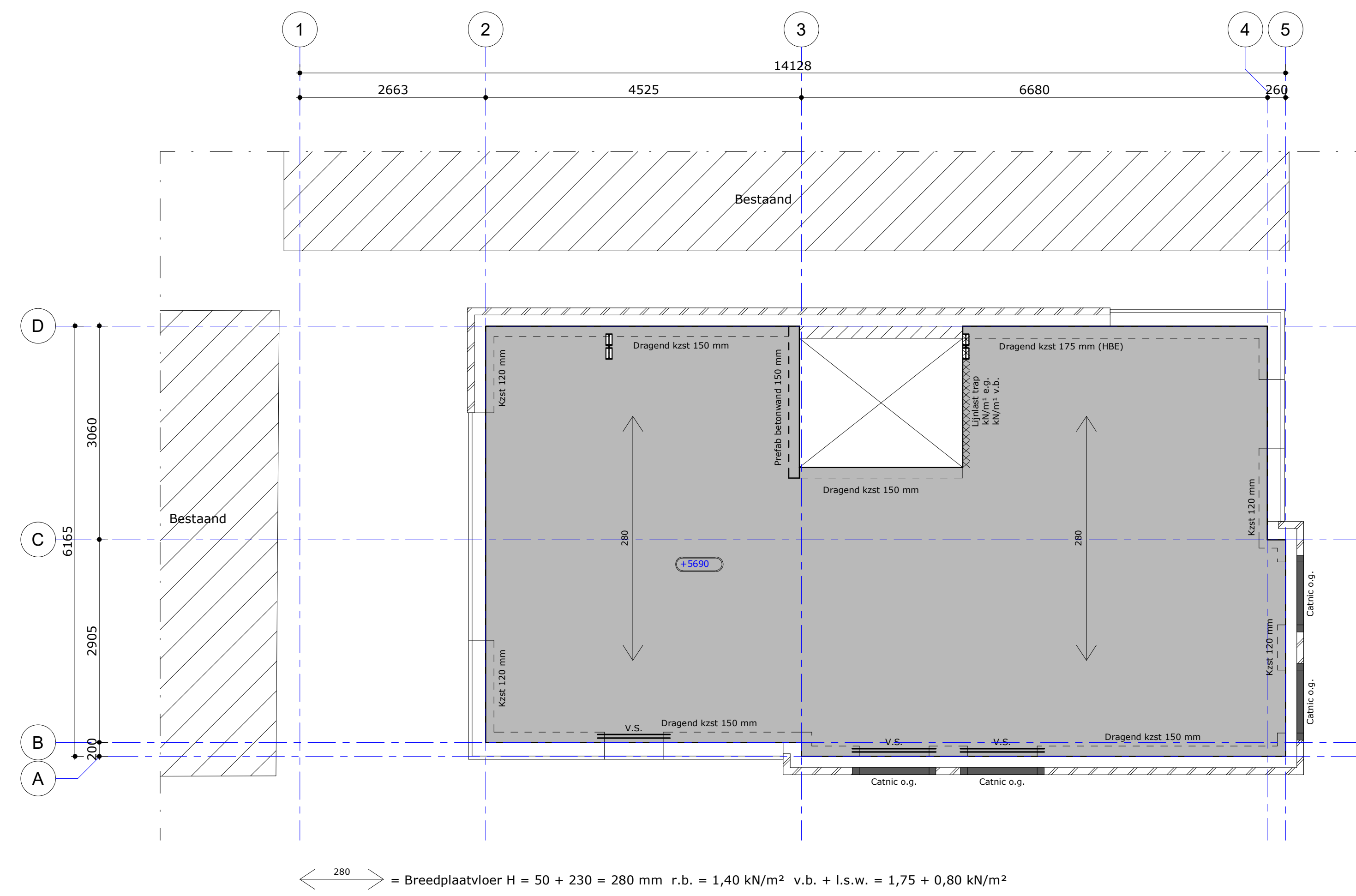

**2e verdiepingvloer**

1 : 50

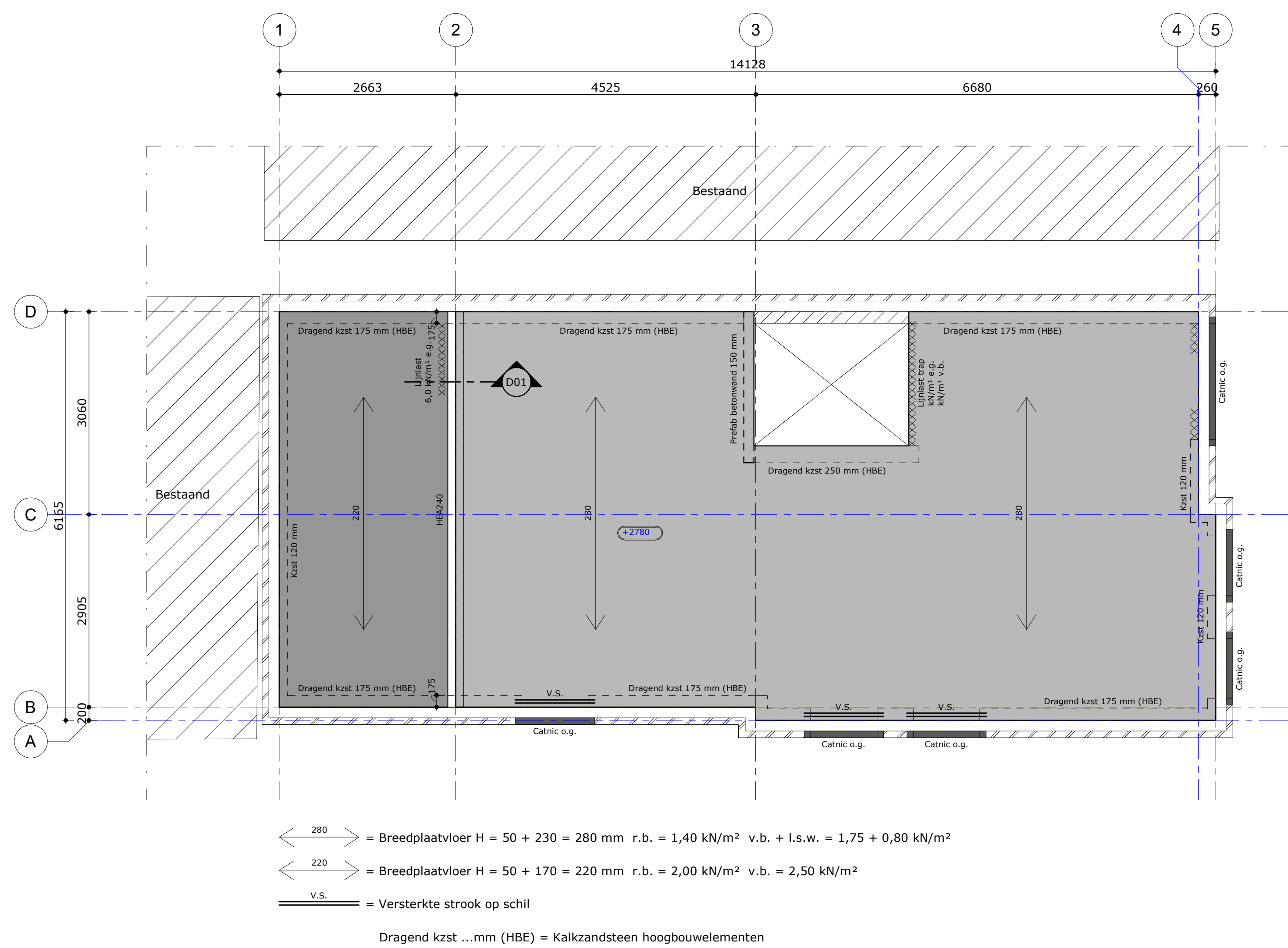

**1e verdiepingvloer**

1 : 50

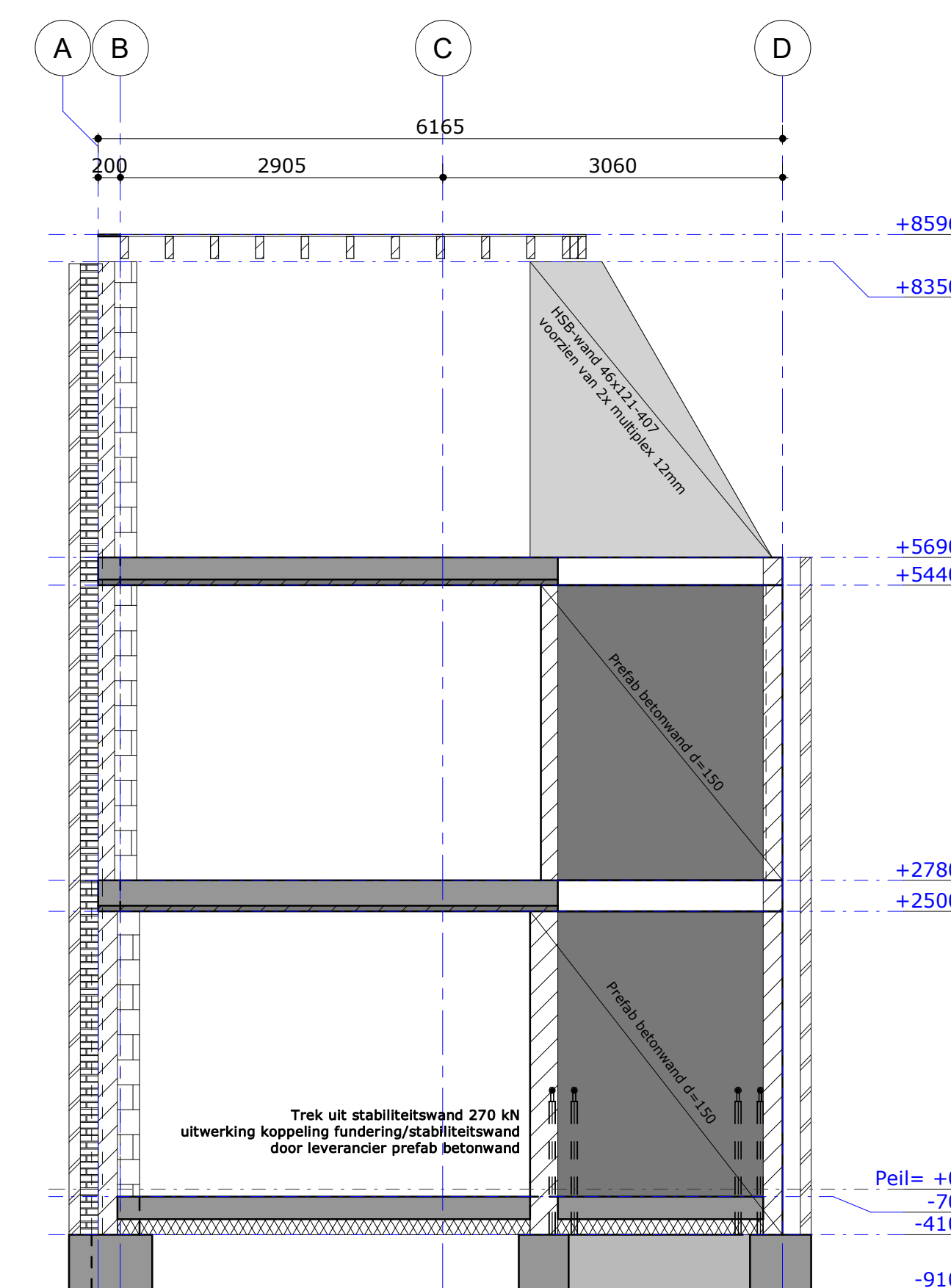

**Uitwerking prefab betonwanden volgens leverancier**

**Doorsnede prefab betonwand**

1 : 50

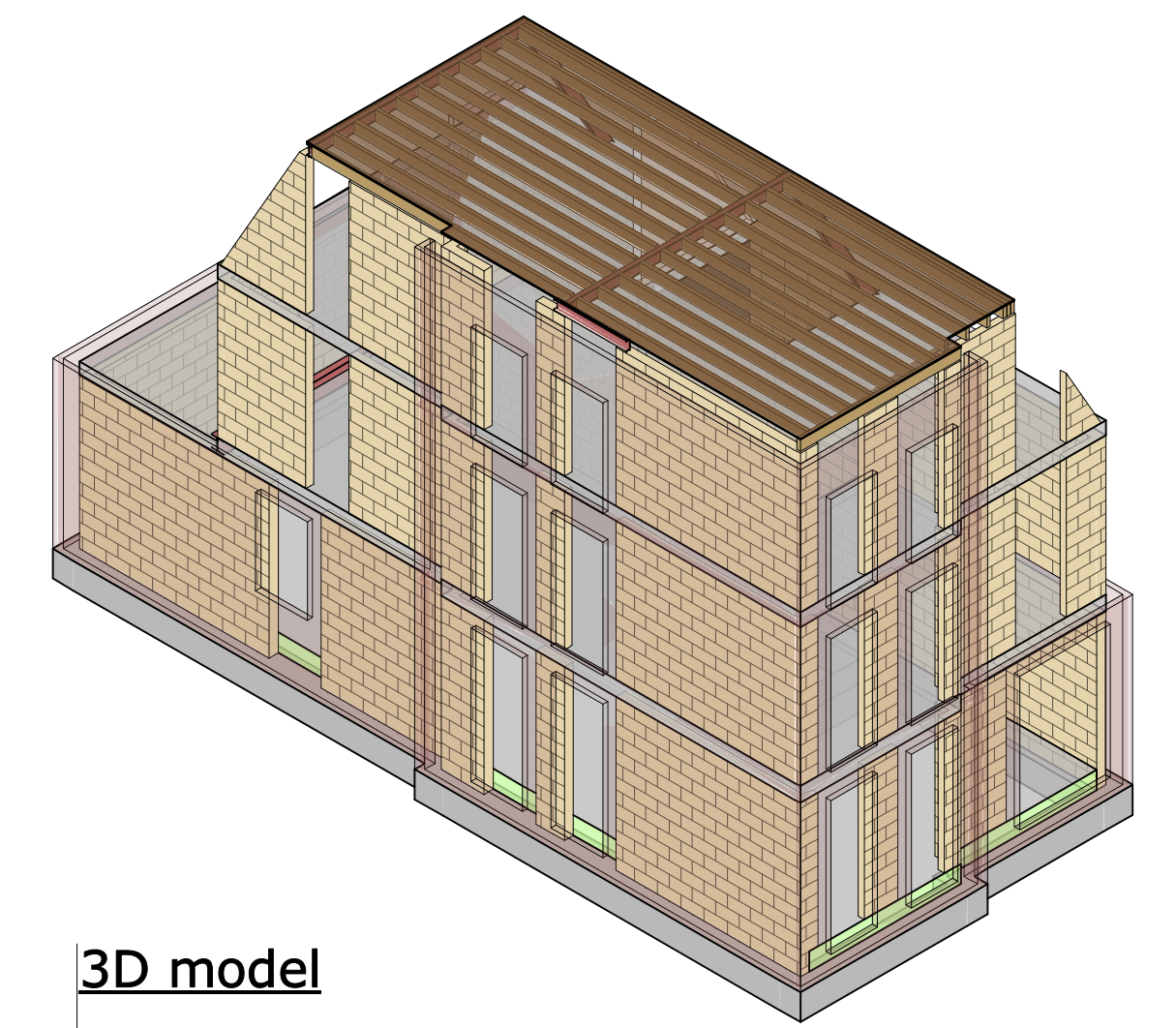

**3D model**

**RENVOOI** (tenzij anders vermeld, geldt)

**Algemeen:**  
 - Afmetingen en verwerking betonvloeren en prefab onderdelen, volgens berekening c.q. voorschriften leverancier, ter controle IBT  
 - Doortubing moet voldoen aan de adviezen gesteld in NEN-EN 1990.  
 - Oplegvoorzieningen breedplaten volgens opgave leverancier. Schil getoogd stampelen voor het storten.

**Breedplaatvloer:**  
 De op de tekening vermelde vloerdikten zijn indicatief en dienen nader door de leverancier van de systeemvloeren door berekening te worden bepaald met inachtneming van de geldende voorschriften.

**Kanaalplaatvloer:**  
 De op de tekening vermelde vloerdikten zijn indicatief en dienen nader door de leverancier van de systeemvloeren door berekening te worden bepaald met inachtneming van de geldende voorschriften.

**Uitvoering steenconstructie volgens NEN-EN 1996-1-1:**  
**Dragende wanden:** Kalkzandsteen lijnwerk uitvoeren met genormaliseerde druksterkte CS 12 N/mm², tenzij anders aangegeven.  
**Mortelkwaliteit:** Metselwerk uitvoeren met minimale mortelsterkte van 7,5 N/mm²  
**Overig:** Aangegeven metselwerk komt onder de getekende (dak)voetings.  
 Wand en hoeken in verband gelijnd of gemetseld te worden, of bij lijnwerk d.m.v. stripankers en een 'voel en zat' gelijkde stootvoeg van max. 3mm.

**Uitvoering prefab betonconstructie volgens NEN-EN 1992-1-1, NEN-EN 13670, NEN-EN 206-1, NEN 8005:**  
**Stabiliteit:** Wand en hoeken gekoppeld te worden, berekening en tekening volgens leverancier  
**Betonkwaliteit:** Minimaal C35/45  
**Mortelkwaliteit:** Minimaal K30

**Maatvoering:**  
 Maatvoering gebaseerd op tekeningen architect. Maatvoering hulpstaal volgens tekening architect.  
 Maten in mm: PEIJ = ... - IT - N.A.P.  
 Hoogtematen in mm. t.o.v.: Onderstepte maatvoering is niet op schaal!  
 Peil: Alle details zijn principe details.

Bestektekening	
Status:	
Voorlopig	
05-04-2024	AV. Algehele wijziging
19-12-2023	AV. Tekening
Utg.:	Datum: Getekend: Opmerkingen:

**Project:** Nieuwbouw pand  
**Adres:** Burgemeester de Brúnlaan 131 te Zwijndrecht  
**Onderdeel:** Overzicht constructie 1e + 2e verdiepingvloer en dak  
**Opdrachtgever:** Stijl Architectuur B.V.

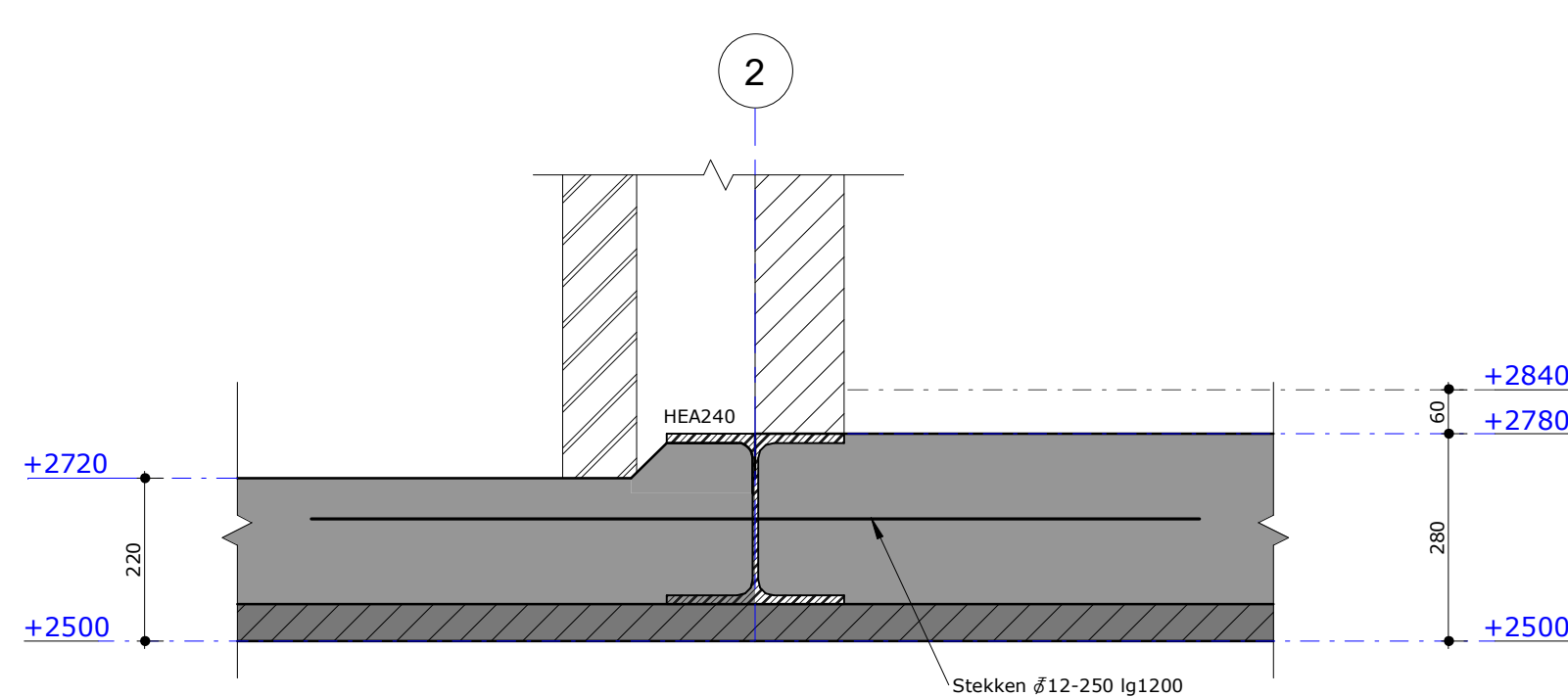

**Detail D01**

1 : 10

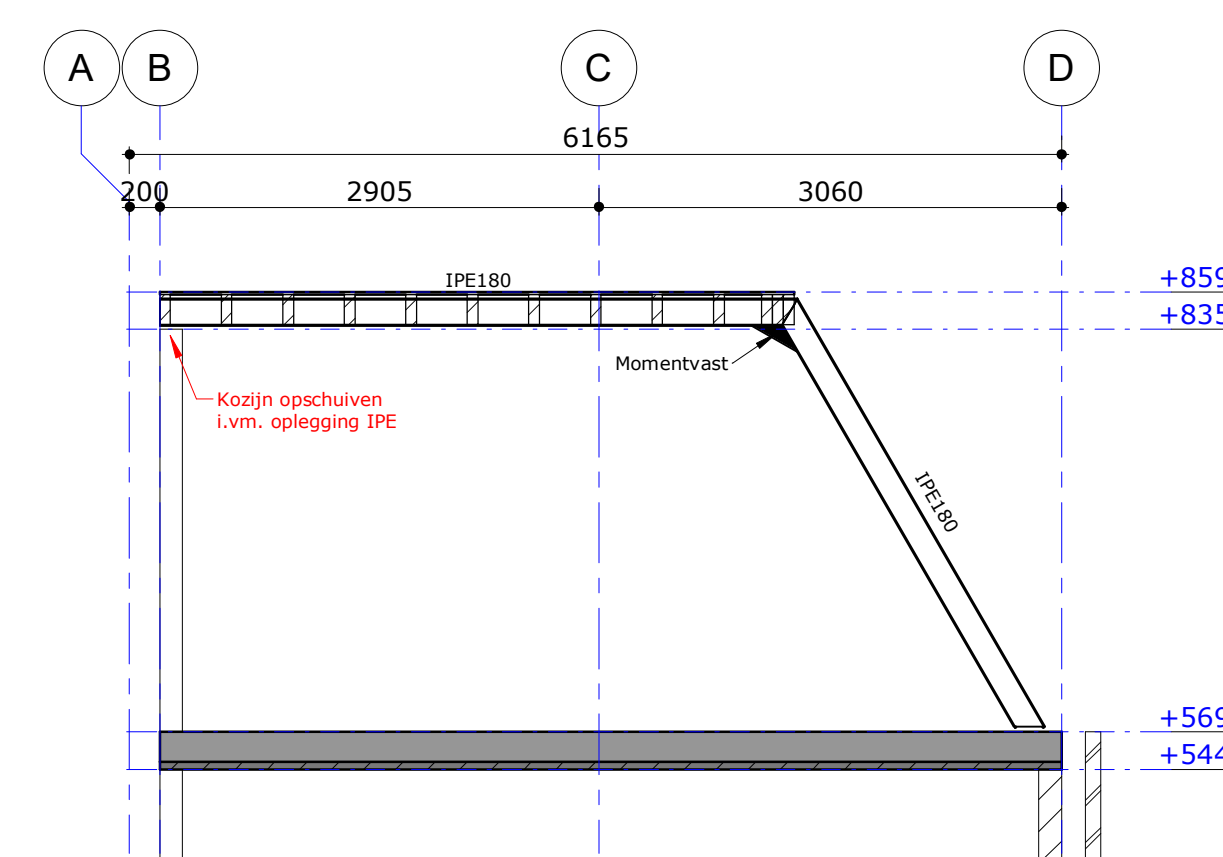

**Spant 1**

1 : 50

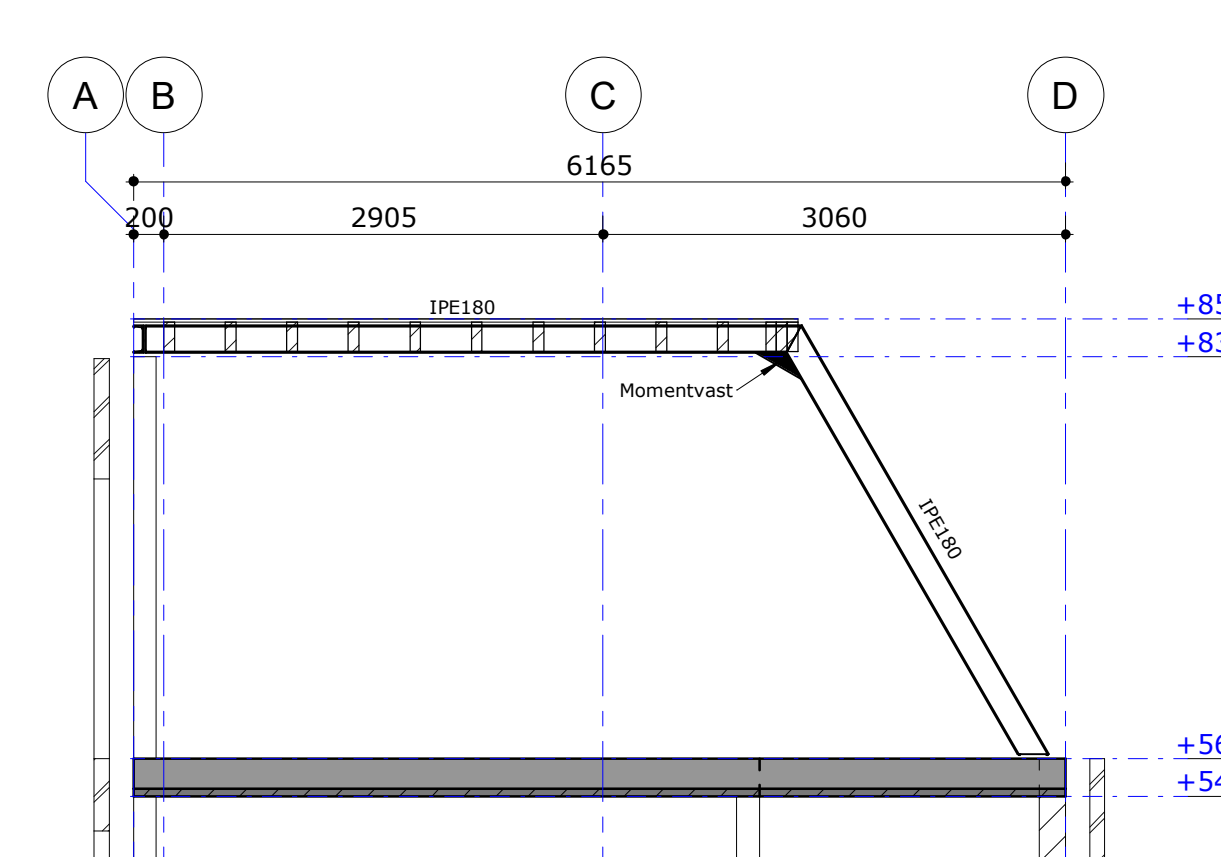

**Spant 2**

1 : 50