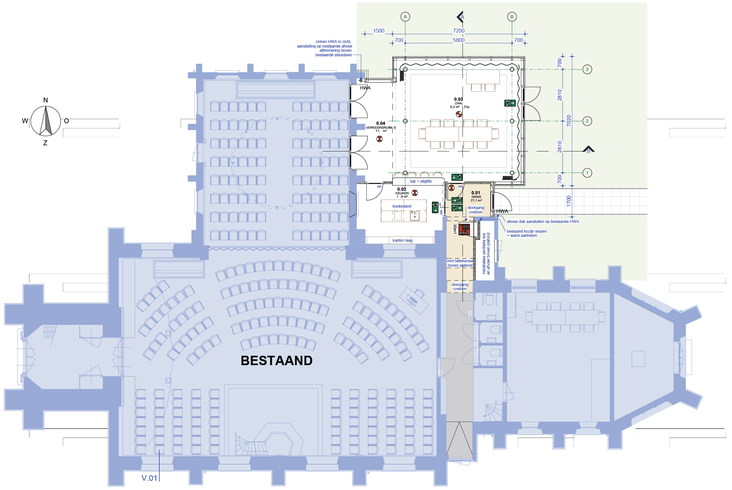

1 : 100
BEGANE GROND

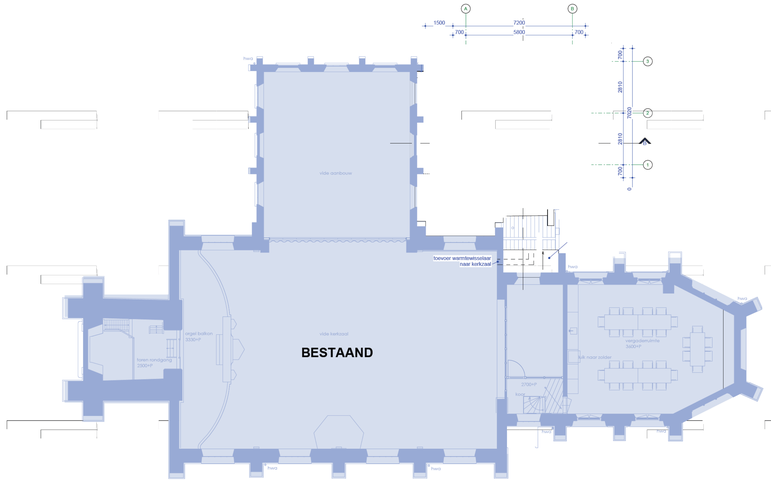

1 : 100
1e VERDIEPING

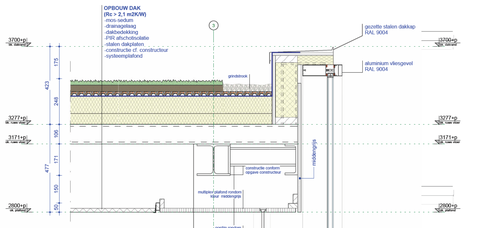

1 : 10
DETAIL V.02

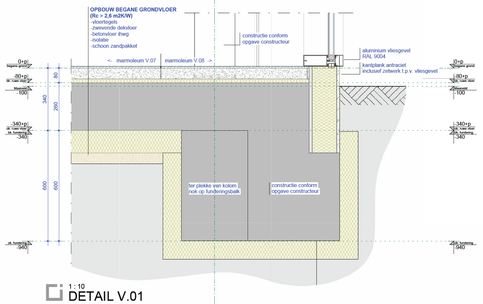

1 : 10
DETAIL V.01

1 : 100
GEVEL OOST

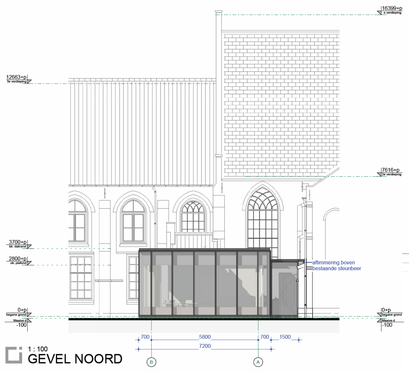

1 : 100
GEVEL NOORD

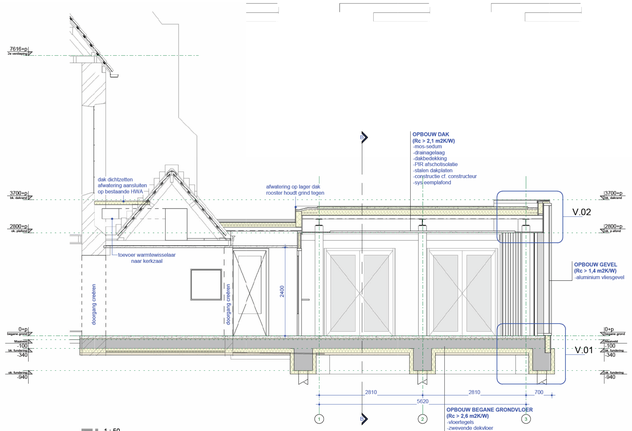

1 : 50
DOORSNEDE A-A

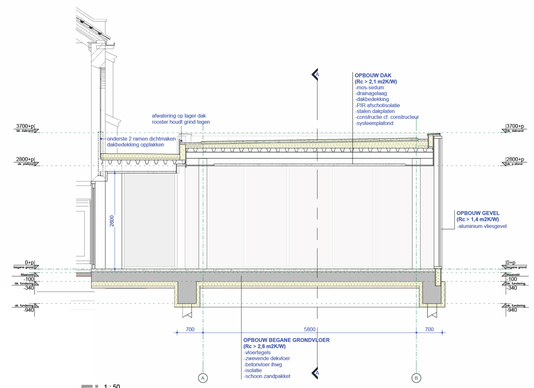

1 : 50
DOORSNEDE B-B

3D aanzichten nieuwbouw

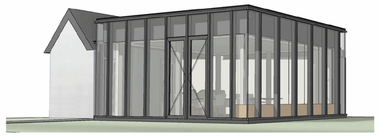

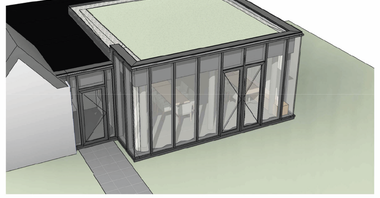

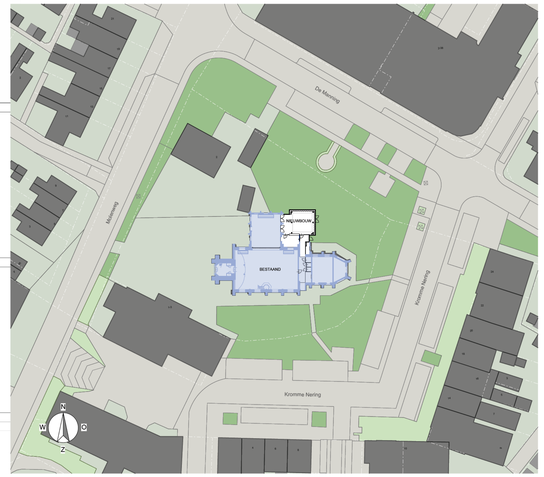

1 : 500
SITUATIE

Gebruikte bronnen:
Onderlegger situatie: RR_Situa ie.rvt - 31-05-2023
mo-pdoKDXF-16B7523566622.dxf - 23-06-2023
Constructie: RR_Constructie.rvt - 31-05-2023
Installa ies: RR_Installatie.rvt - 31-05-2023

RENVOOI ALGEMEEN

ALGEMEEN

- peil = bk. afgewerkte begane grond
- **A 0.01** bouwdeel (optioneel); verdieping; ruimtenummer
- ZAAL naamsbenaming
- 10m² / 1 Pp netto oppervlakte ruimte; aantal personen

BOUWKUNDIGE UITGANGSPUNTEN

- voor opbouw buitenwanden, vloeren en daken; zie tekslen plattegrond / gevels / doorsneden
- binnenwand 1 (metalstudwand 100mm)

uitgangspunten m.b.t. energiezuinigheid (renovatie)

- vloeren:	Rc = 2,6	m²K/W
- gevels:	Rc = 1,4	m²K/W
- daken:	Rc = 2,1	m²K/W
- kozijn i.c.m. beglazing:	U = 2,2	W/m²K

DAKEN

- spuwer: afmeting, inplekhoogte enz. (vlgs. opg. cons.) positie ter goedkeuring architect, kleur: als gevelbekleding
- dakafvoerpunt hwa; exacte aantal / posities vlgs. opg. inst. adviseur/installateur
- inpandige rozetafvoer; afmeting en aantal vlgs opg constr / inst.adviseur / installateur afvoeren zichtbaar in buitengevel op maatvastgestelde aantbrengen. (exacte posities door inst. op te geven, ter goedkeuring architect, kleur.
- hemelwaterafvoer / vuilwaterafvoer (standleiding) (vlgs. opg. inst. adv.)
- afschotrichting, blijvend dakafschot, e.e.a. vlgs. opg. constr.
- groen dak (optioneel)

BRANDVEILIGHEID

- vluchtroute-aanduiding, transparant verlicht, noodverlichting en installatieonderdelen conform vigerende NEN-normen
- 10bar inbouw brandslanghaspelkast incl. vermelding slanglengte
- noodverlichting

bereikbaarheid en bluswatervoorzening i.o.m. brandweer te bepalen

de op tekening aangegeven symbolen geven geen exacte aantallen en posities aan, maar vertegenwoordigen in een aantal gevallen slechts de functionele ets.

DIVERSEN

daken
- ref.op tekening aangegeven leidingverloop t.b.v. hwa is een principe; exact leidingverloop, dimensionering en aantal dakgully 's door installateur ter goedkeuring adviseur
- dakdoorvoeren gemoderd uitvoeren
- dakafvoeren, dakdoorvoeren, dakopstand t.b.v. installaties waterdicht inwerken.
- installaties volgens AIBD-dwen
- installaties op het dak vlgs. opg. installateur, exacte posities/afmetingen voorat ter goedkeuring architect aantrachten
- inpandige hemelwaterafvoeren thermisch en akoestisch isoleren

vrije doorgang en toegankelijkheid:
- alle doorgangen dienen een vrije doorgang te hebben van ten minste 850 mm breed en 2300mm hoog
- dorpels max 20mm boven bk afgewerkte vloer en of aangrenzend maaiveld

overig:
- de op tekening aangegeven m² zijn afgeronde getallen en zijn niet geschikt voor calculatie
- dilataties volgens opgave leveranciers
- t.p.v. at het exterieur (buiten) staat wat wordt gekoppeld aan het "binnenstaal" een isolator toepassen, e.e.a. vlgs opg leverancier / constructeur
- overig hulpstaal vlgs. opg leverancier / constructeur

bestaande toestand

RENVOOI GEVELAFWERKING

onderdeel	materiaal	kleur
dakbedekking	bitumen	zwart (optie mos-sedum)
dakrand	staal	RAL9004 zwart
vliesgevel + draaiende delen	aluminium	RAL9004 zwart
kouf achter vliesgevel	multiplex	meldongrijs

Onderleggers afkomstig van buro Lakerveld

Voor start uitvoering dienen alle maatvoeringen in het werk bepaald en geoontroleerd te worden.

Nu aangegeven maatvoering alleen ter indicatie

17-10-2024 :gewijzigd
11-12-2023 :datum

Uitbreiding dorpskerk PKN Heerjansdam :project
Molenweg 8, 2995 BL Heerjansdam :adresgegevens
PKN Heerjansdam :opdrachtgever
21214 :monumentnummer

OVERZICHT NIEUWBOUW :onderdeel
Als aangegeven :schaal

4705-AO-102 :project- en tekeningnummer
Aanvraag Omgevingsvergunning :projectfase

[redacted] :projectmanager
:getekend

RoosRos Architecten
L.J. Costerstraat 2 | 3261 LH
Oud-Beijerland

0186 69 15 80
info@rosros.nl
www.rosros.nl

IN BEWERKING

Behoort bij aanvraag omgevingsvergunning Bouwen aan het College van Burgemeester en Wethouders van de gemeente Zwijndrecht d.d. 11-12-2023.

ROOSROS ARCHITECTEN