



ZUIDVLEUGEL
DELTAPOORT

Kavelpaspoort Ruimte voor ruimte

Buitendijk- 02-02-2018



kavelpaspoort 1P+2S

"Polderwoning met twee Schuurwoningen"
in kader van Regeling Ruimte voor Ruimte

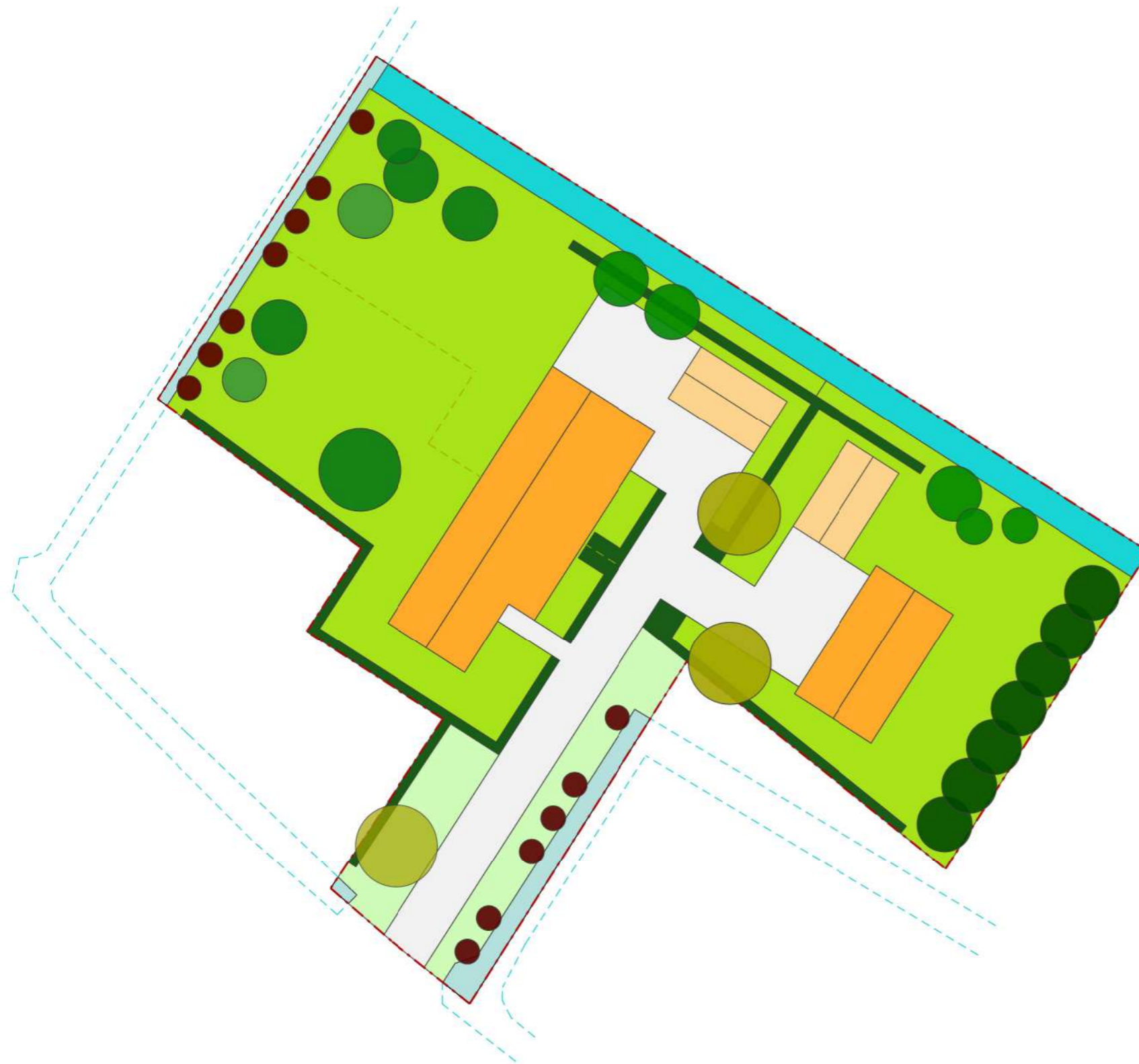

legenda

-  woongebouw en nokrichting
-  bijgebouw en nokrichting
-  erfverharding
-  nieuwe watergang
-  bestaande watergang
-  berm en talud (collectief)
-  tuin
-  hagenstructuur
-  bomen 1e orde
-  bomen 2e/3e orde
-  knotwilgen (lineair laag)
-  boomsingel (lineair hoog)

kavelpaspoort 3P

"Drie Polderwoningen"
in kader van Regeling Ruimte voor Ruimte

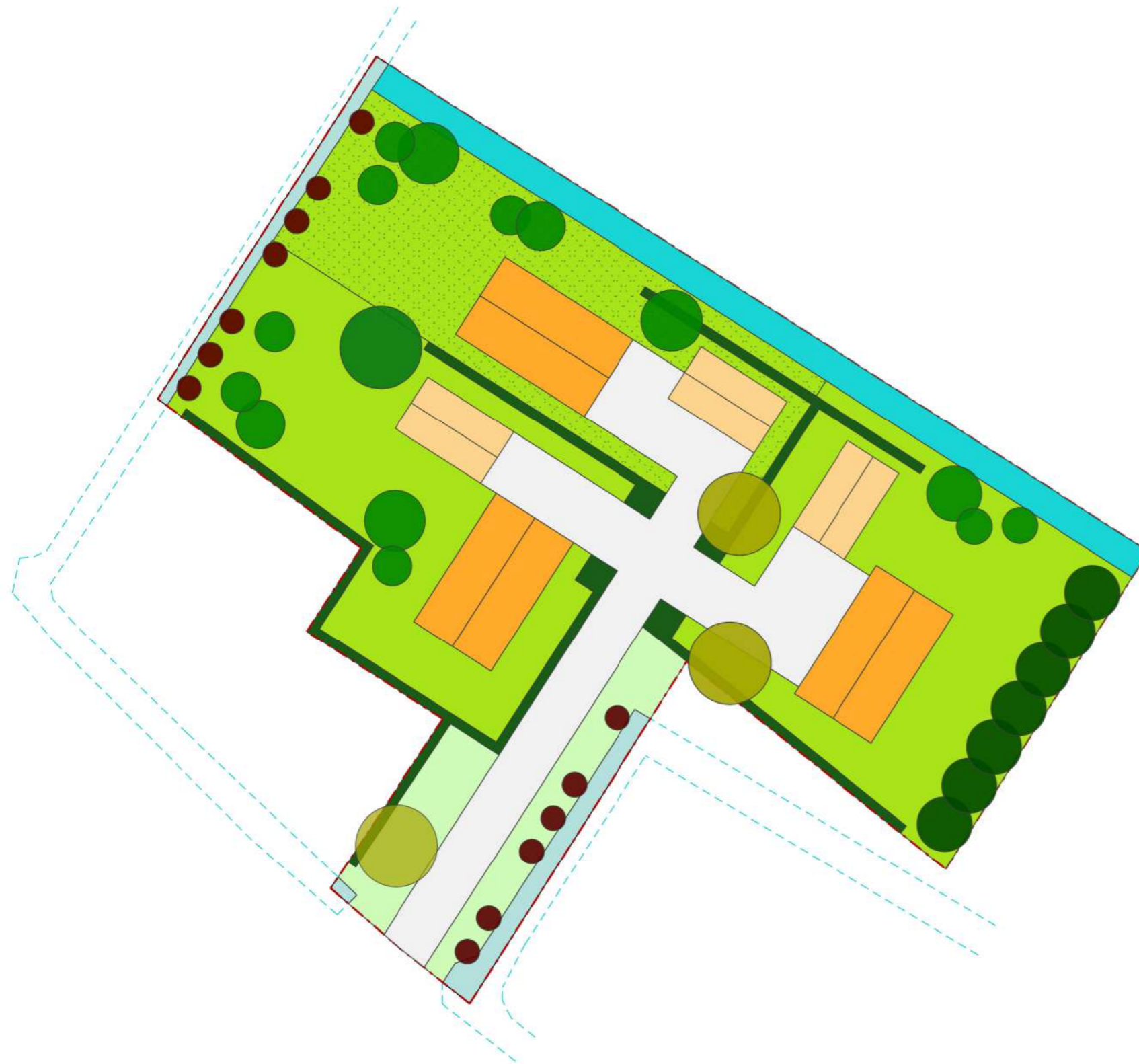

legenda

-  woongebouw en nokrichting
-  bijgebouw en nokrichting
-  erfverharding
-  nieuwe watergang
-  bestaande watergang
-  berm en talud (collectief)
-  tuin
-  hagenstructuur
-  bomen 1e orde
-  bomen 2e/3e orde
-  knotwilgen (lineair laag)
-  boomsingel (lineair hoog)

Referentiebeelden bebouwing en beplanting

Schuurwoningen (hoofgebouwen achtererf)



Erfinrichting (bijbehorende bouwwerken en beplanting)



Woordenlijst

Het erf als geheel

Erf

Het geheel van bebouwing, buitenruimte en beplanting van een (of meer kavels) in het buitengebied

Formeel hoofdgebouw

Het belangrijkste gebouw (woning/woongebouw) op het erf

Bijgebouwen

Het geheel van schuren en stallen op een erf

Bouwvlak

Een op de plankaart aangegeven vlak waarmee het gedeelte is aangeduid waarop bepaalde gebouwen zijn toegestaan

De individuele kavel

Kavel

De grond waarop een individuele woning staat. Een kavel kan onderdeel zijn van een erf

Hoofdgebouw

De woning of het woongebouw op een individuele kavel

Bijbehorende bouwwerken

Al dan niet met het hoofdgebouw verbonden aan- en uitbouwen, bijgebouwen en/of overkappingen

Erfafscheiding

De afbakening van een kavelrichting een naastgelegen kavel of openbare ruimte

Ruimte voor ruimte-eenheid

Woning die gebouwd mag worden in ruil voor de sloop van 5.000 m² kas of 1.000 m² bijgebouw. Het is toegestaan om verschillende ruimte voor ruimte-eenheden samen te voegen tot een grotere woning, of juist op te delen in verschillende kleinere woningen

Woningtypen

Polderwoning

Het (enige) formele, representatieve hoofdgebouw van een erf, rijker gedetailleerd en gematerialiseerd dan de bijgebouwen op het erf (doorgaans uitgevoerd in metselwerk met een rieten kap of keramische pannen)

Schuurwoning

Een woning met de eenvoudige uitstraling en architectuur van een bijgebouw (doorgaans) uitgevoerd in (combinatie met) houtdelen, en/of andere lichte materialen

Toelichting

Het erf

De bebouwing en beplanting ogen (van buitenaf) als een samenhangend geheel. De uitstraling van het gehele erf staat voorop, ongeacht het aantal kavels dat zich op het erf bevindt.

Bebouwing

De bebouwing op een erf bestaat uit meerdere gebouwen. Het erf heeft (maximaal) één representatief ogend hoofgebouw (polderwoning). De overige bebouwing heeft de uitstraling van een bijgebouw (zoals schuurwoning, wagenschuur, kapschuur). De uitstraling en architectuur van de gebouwen is op elkaar afgestemd. Het representatieve gebouw onderscheidt zich van de bijgebouwen door rijkere detaillering en materiaal gebruik. De bijgebouwen ogen eenvoudiger.

Ook indien het erf uit meerdere individuele kavels bestaat geldt voor iedere kavel afzonderlijk dat de bebouwing uit één hoofdgebouw met een (of meer) bijbehorend(e) bouwwerk(en) kan bestaan.

Hoofdgebouw (schuurwoning)

- Footprint: maximaal 125 m²*
- Inhoud: 650 m³*
- Kapvorm: zadeldak
- Verhouding goot-/nokhoogte: goothoogte = maximaal 0,45 x nokhoogte
- Goothoogte: maximaal 3,5 m
- Dakhelling: tussen 45°-55°
- Nokhoogte: afhankelijk van dakhelling, goot hoogte en woning-/gebouwbreedte
- Kaprichting: evenwijdig aan of haaks op de kavelrichting van de polder

Bijbehorend bouwwerk

- Footprint: maximaal 75 m²*
- Kapvorm: zadeldak
- Kaprichting: bij voorkeur evenwijdig aan de verkavelingsrichting van de polder, anders haaks daarop.
- Goothoogte: maximaal 2,5 m
- Dakhelling: gelijk aan het hoofdgebouw

Het is toegestaan om het bijbehorende bouwwerk te integreren in het hoofdgebouw. In dat geval geldt voor het gehele bouwvolume:

- Footprint: maximaal 200m²*
- Inhoud: maximaal 875 m³*

Erfinrichting en beplanting

Het erf is omrand met een sloot en bestaat uit een representatief voorerf aan de weg (bestaande woning) en een meer functioneel ogend achtererf richting het landschap (schuurwoningen). De randen van het erf zijn (deels) beplant. De beplanting (soort en uitstraling) aan de voorzijde is meer gecultiveerd. Aan de zij- en achterkant bestaat de beplanting uit inheemse soorten met een landschappelijke uitstraling. (Gebruik geen conifeer.)

Dit betekent voor de individuele kavels op het erf, dat er geen of een groene erfafscheiding wordt toegepast wanneer deze grenst aan de openbare weg en/of het omliggend landschap.

Erftoegang

Het erf heeft één representatieve gezamenlijk hoofdtoegang, die alle woningen/gebouwen op het erf ontsluit.

Handreiking ruimte voor ruimtelijke kwaliteit

De handreiking *Ruimte voor ruimtelijke kwaliteit* is een inspiratiekader voor de architectuur en de inrichting en beplanting van het erf (met name hoofdstuk 6.3 open polders). Dit document is te downloaden op <http://www.mooijsselmonde.nl/meer-informatie>.

Bestemmingsplan

Het (ontwerp) bestemmingsplan **NAAM** is (na vaststelling) van toepassing. Het volledige bestemmingsplan is te downloaden via internet <http://www.ruimtelijkeplannen.nl>

Vergunningsvrijbouwen

De voorwaarden voor vergunningvrijbouwen vindt u op <https://www.rijksoverheid.nl/onderwerpen/bouwregelgeving/inhoud/checken-of-vergunning-nodig-is-voor-ver-bouwen/vergunningvrij-bouwen-en-verbouwen>.

* Deze afmetingen gelden voor één ruimte voor ruimte-eenheid